

Sparrendach, DN 40°

- Dachaufbau:
Dachziegel Biberschwanz
Lattung 30x50mm
Konterlattung 30x50mm
Unterspannbahn (nach Bauphysik)
Holzfaser-Aufsparrendämmung WF045 DAD-dm,100mm
Zwischensparren- Klemmfilz-Dämmplatten MW 035 DZ, 240mm
Dachkonstruktion, Holzsparren 240x120mm
Dampfbremse LDS 100
Kniestock ab 0.66m:
Federschienen, 30mm
1xGK- Bauplatte ab Kniestock h=66cm ab FFB, 12,5mm

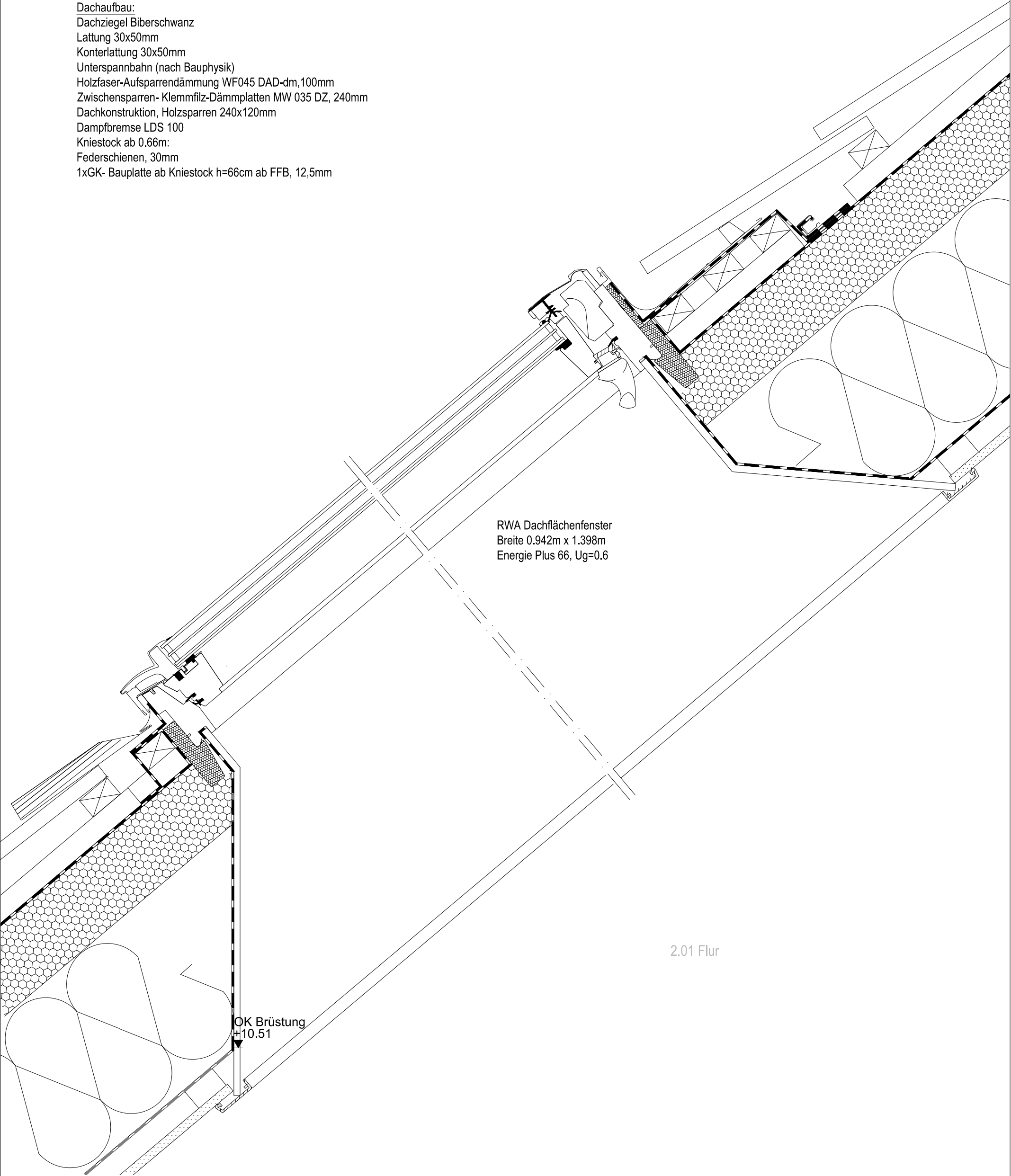

278-01 Rathaus Owen

SÄMTLICHE MAßE SIND AM BAU EIGENVERANTWORTLICH ZU PRÜFEN !

RWA Dachflächenfenster

Stadt Owen		Rathausstraße 8					
Günter Hermann Architekten		Sophienstraße 17 70178 Stuttgart		tel.: (0711) 607740 fax.: (0711) 6077444		e-mail: stuttgart@gharchitekten.de	
M 1:5	Datum	Änderung	Bearb.	Index	Plotdatum:	16.03.2026	5AD-FE-V-01
					Bearbeiter:	bs	
Blattformat:	DIN A3						

Dachaufbau:
Dachziegel Biberschwanz
Lattung 30x50mm
Konterlattung 30x50mm
Unterspannbahn (nach Bauphysik)
Holzfaser-Aufsparrendämmung WF045 DAD-dm,100mm
Zwischensparren- Klemmfilz-Dämmplatten MW 035 DZ, 240mm
Dachkonstruktion, Holzsparren 240x120 mm, Achsabstand ca.695mm
Dampfbremse LDS 100

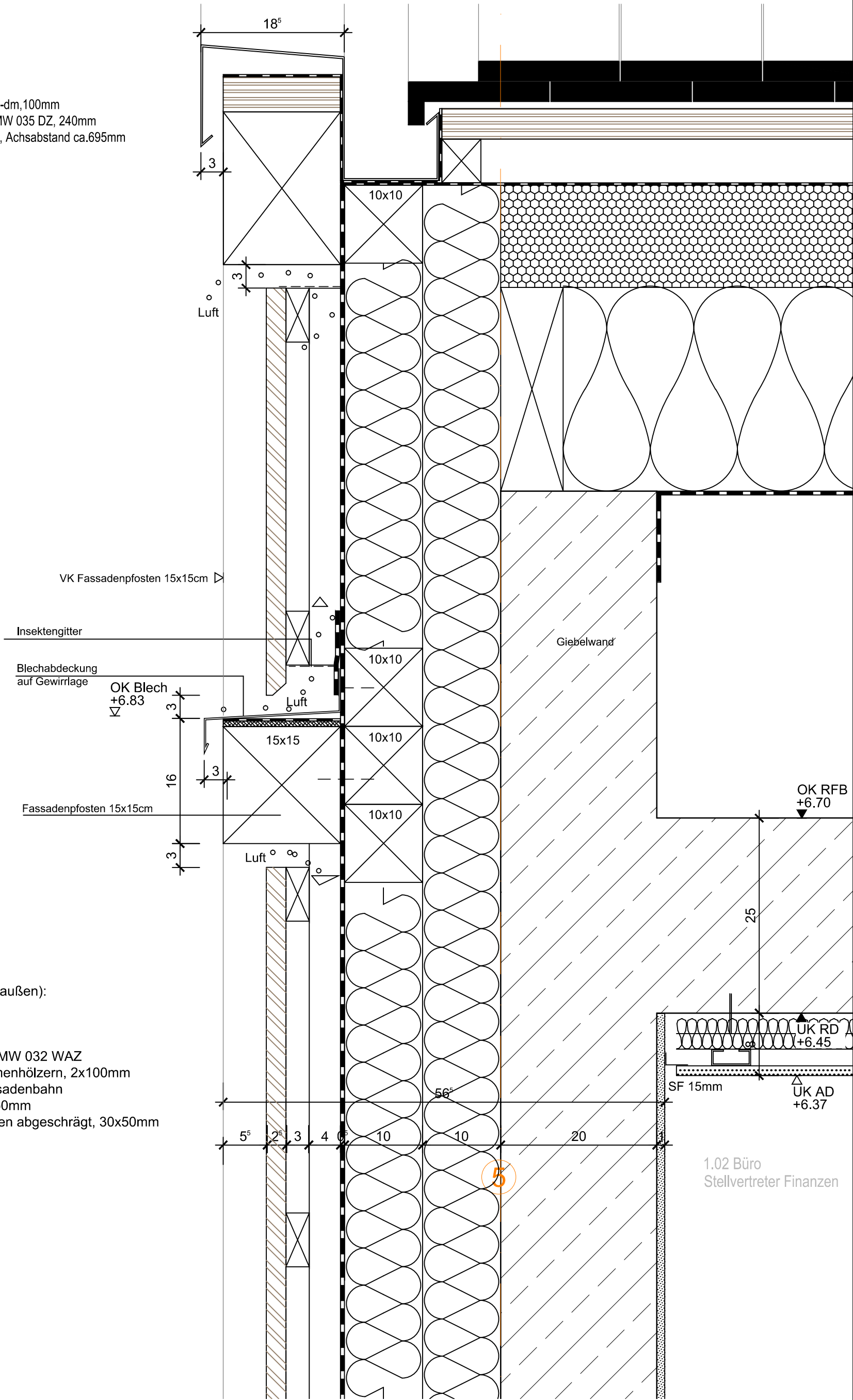

Aussenwandaufbau (von innen nach außen):

Innenputz, 10mm
Stahlbetonwand, 200mm
Faserdämmplatten aus Mineralwolle MW 032 WAZ
zwischen kreuzweise verlegten Rahmenhölzern, 2x100mm
diffusionsoffene, lichtbeständige Fassadebahn
Hinterlüftung Lattung senkrecht, 40x50mm
Hinterlüftung Lattung waagrecht, oben abgeschrägt, 30x50mm
senkrechte Holzverschalung, 25mm

278-01 Rathaus Owen

SÄMTLICHE MAßE SIND AM BAU EIGENVERANTWÖRTLICH ZU PRÜFEN !

Aussenwand/Ortgang

Stadt Owen	Rathausstraße 8		
Günter Hermann Architekten	Sophienstraße 17 70178 Stuttgart	tel.: (0711) 607740 fax.: (0711) 6077444	e-mail: stuttgart@gharchitekten.de

M 1:5	Datum	Änderung	Bearb.	Index	Plotdatum:	21.10.2025	5AD-AW-V-04	
					Bearbeiter:	ma		
Blattformat:	DIN A3							

Eingang-Türelement:
Aluminiumtür, 80mm Bautiefe,
Gehflügel lichter Durchgang mind. 1.00m + Bedarfsflügel
Rohbaubreite 3.50m, Rohbauhöhe 3.23m,
2 x Festverglasung in Aluminium Pfosten-Riegel-Konstruktion
weitere Türbeschreibungen siehe Türliste

Steinbelag

Sauberlaufmatte mit
Rahmen im Estrich
flächenbündig
eingelassen

0.01 Foyer

Aussenwandaufbau (von innen nach außen):

Innenputz, 10mm
Stahlbetonwand, 200mm
Faserdämmplatten aus Mineralwolle MW 032 WAZ
zwischen kreuzweise verlegten Rahmenhölzern, 2x100mm
diffusionsoffene, lichtbeständige Fassadenbahn
Hinterlüftung Lattung senkrecht, 40x50mm
Hinterlüftung Lattung waagrecht, oben abgeschrägt, 30x50mm
senkrechte Holzverschalung, 25mm

5
47⁵
5
0⁵ 2⁵ 1⁵ 2⁵ 1⁵ 5
10
0⁵
10
0⁵
10

Ergänzung mit
Bodenbelag

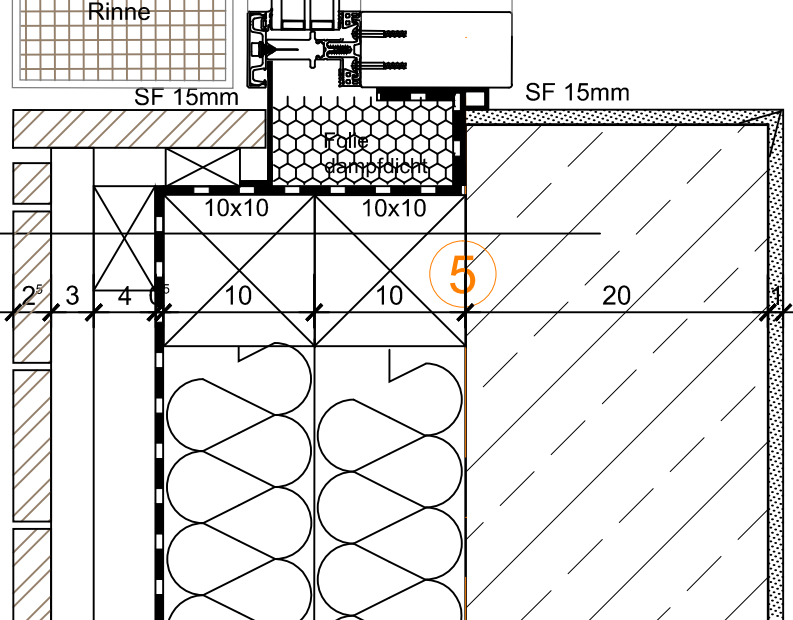

278-01 Rathaus Owen

SÄMTLICHE MAßE SIND AM BAU EIGENVERANTWÖRTLICH ZU PRÜFEN !

Haupteingang Neubau

Stadt Owen	Rathausstraße 8		
Günter Hermann Architekten	Sophienstraße 17 70178 Stuttgart	tel.: (0711) 607740 fax.: (0711) 6077444	e-mail: stuttgart@gharchitekten.de

M 1:5	Datum	Änderung	Bearb.	Index	Plotdatum: 10.12.2025	5AD-FAS-H-10	
					Bearbeiter: bs		
Blattformat: DIN A3							

Sparrendach, DN 40°

- Dachaufbau:
Dachziegel Biberschwanz
Lattung 30x50mm
Konterlattung 30x50mm
Unterspannbahn (nach Bauphysik)
Holzfaser-Aufsparrendämmung WF045 DAD-dm,100mm
Zwischensparren- Klemmfilz-Dämmplatten MW 035 DZ, 240mm
Dachkonstruktion, Holzsparren 240x120mm
Dampfbremse LDS 100
Federschienen, 30mm
1xGK- Bauplatte ab Kniestock h=66cm ab FFB, 12,5mm

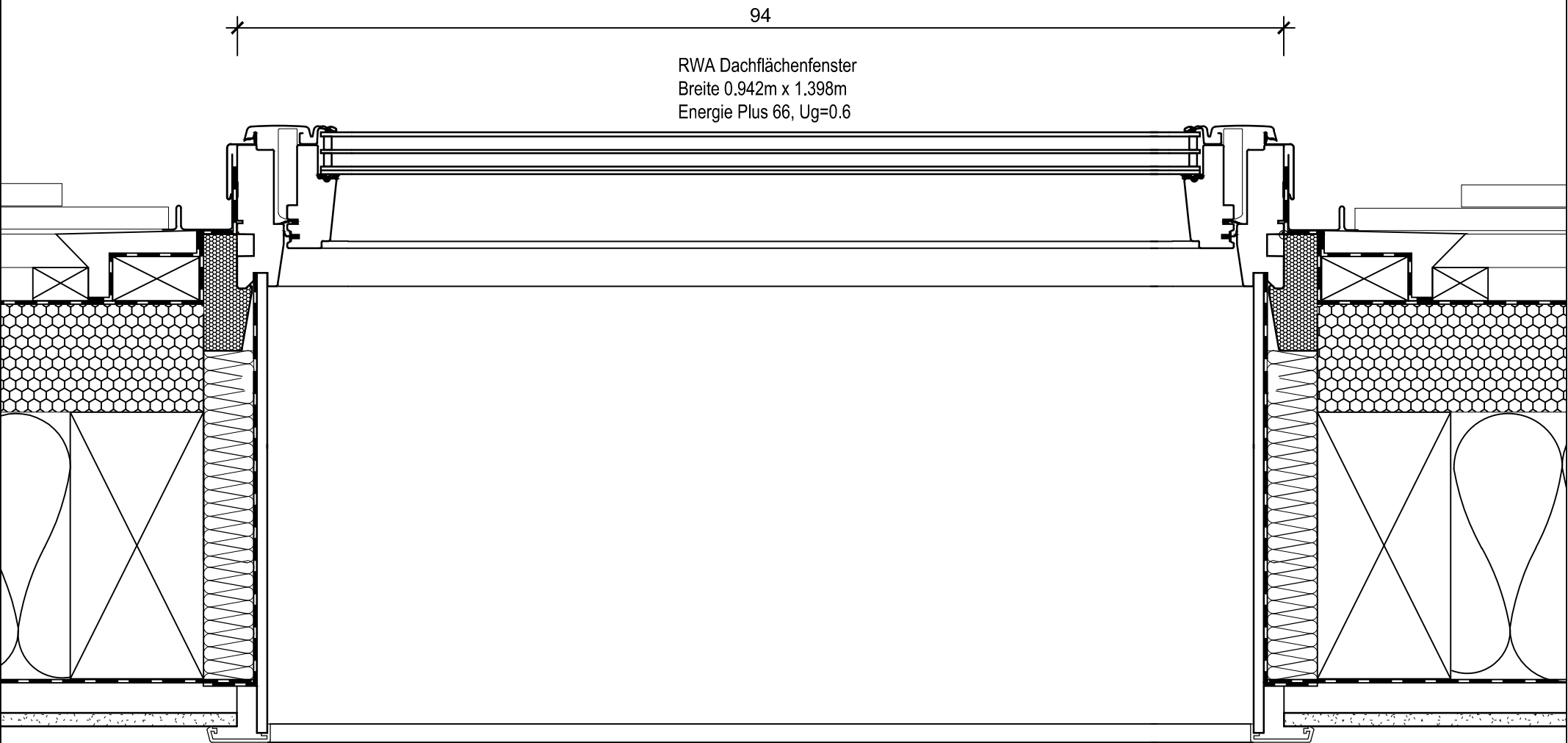

278-01 Rathaus Owen			SÄMTLICHE MAßE SIND AM BAU EIGENVERANTWORTLICH ZU PRÜFEN !				RWA Dachflächenfenster	
Stadt Owen			Rathausstraße 8					
Günter Hermann Architekten			Sophienstraße 17 70178 Stuttgart		tel.: (0711) 607740 fax.: (0711) 6077444		e-mail: stuttgart@gharchitekten.de	
M 1:5	Datum	Änderung	Bearb.	Index	Plotdatum:	16.03.2026	5AD-FE-H-01	
					Bearbeiter:	bs		
Blattformat: DIN A3								

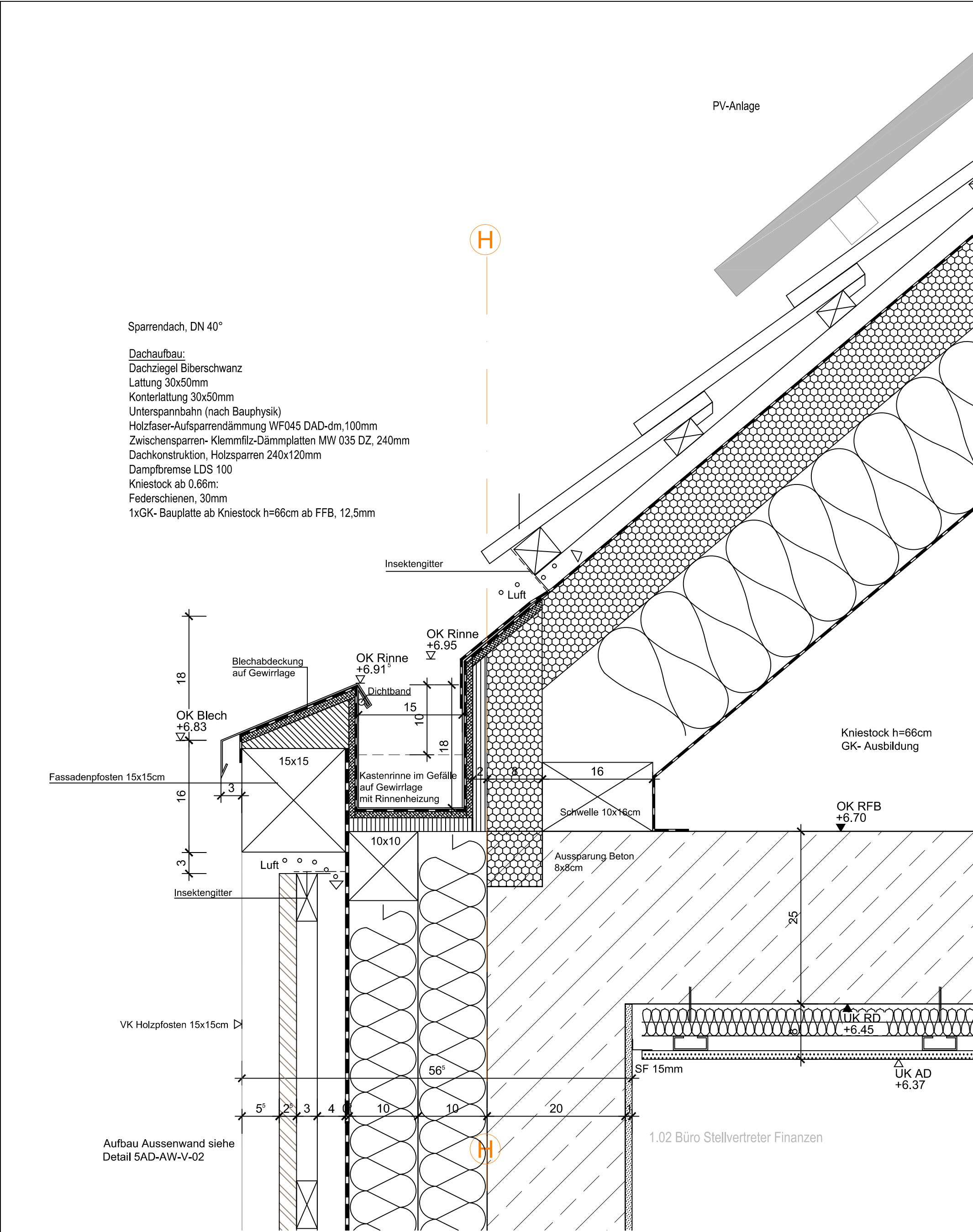

278-01 Rathaus Owen			SÄMTLICHE MAßE SIND AM BAU EIGENVERANTWORTLICH ZU PRÜFEN !			Aussenwand E+1/Dachrand		
Stadt Owen			Rathausstraße 8					
Günter Hermann Architekten			Sophienstraße 17 70178 Stuttgart			tel.: (0711) 607740 fax.: (0711) 6077444 e-mail: stuttgart@gharchitekten.de		
M 1:5	Datum	Änderung	Bearb.	Index	Plotdatum:	19.11.2025	5AD-AW-V-03	
					Bearbeiter:	bs		
Blattformat:	DIN A3							

Innenputz, 10mm
Stahlbetonwand, 200mm
Faserdämmplatten aus Mineralwolle MW 032 WAZ
zwischen kreuzweise verlegten Rahmenhölzern, 2x100mm
diffusionsoffene, lichtbeständige Fassadenbahn
Fassadenpfosten 150x150mm

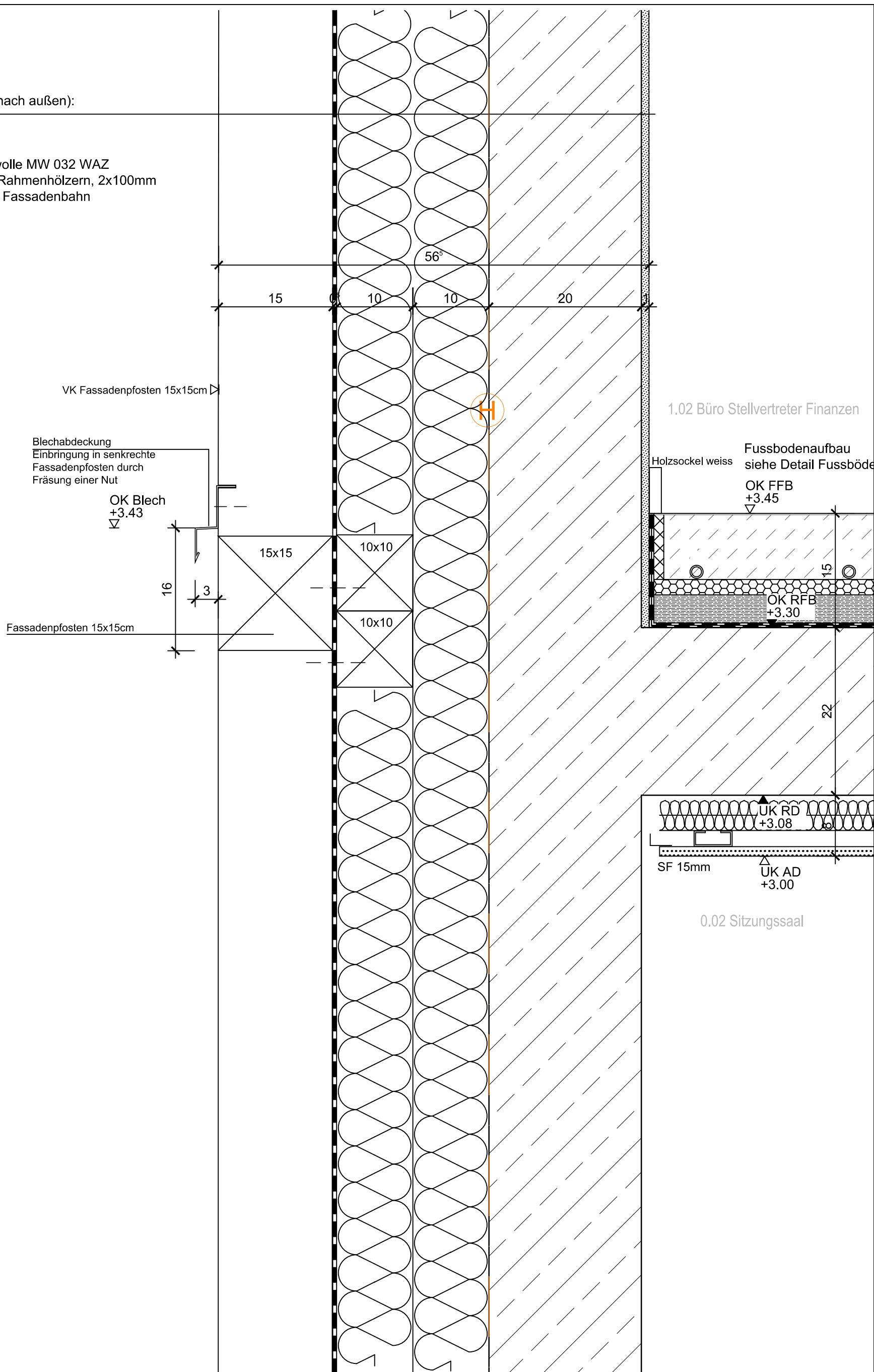

278-01 Rathaus Owen

SÄMTLICHE MAßE SIND AM BAU EIGENVERANTWORTLICH ZU PRÜFEN !

Aussenwand-Bereich Fassadenpfosten

Stadt Owen		Rathausstraße 8					
Günter Hermann Architekten		Sophienstraße 17 70178 Stuttgart		tel.: (0711) 607740 fax.: (0711) 6077444		e-mail: stuttgart@gharchitekten.de	
M 1:5	Datum	Änderung	Bearb.	Index	Plotdatum: 08.01.2026	5AD-AW-V-05	
					Bearbeiter: ma		
Blattformat: DIN A3							

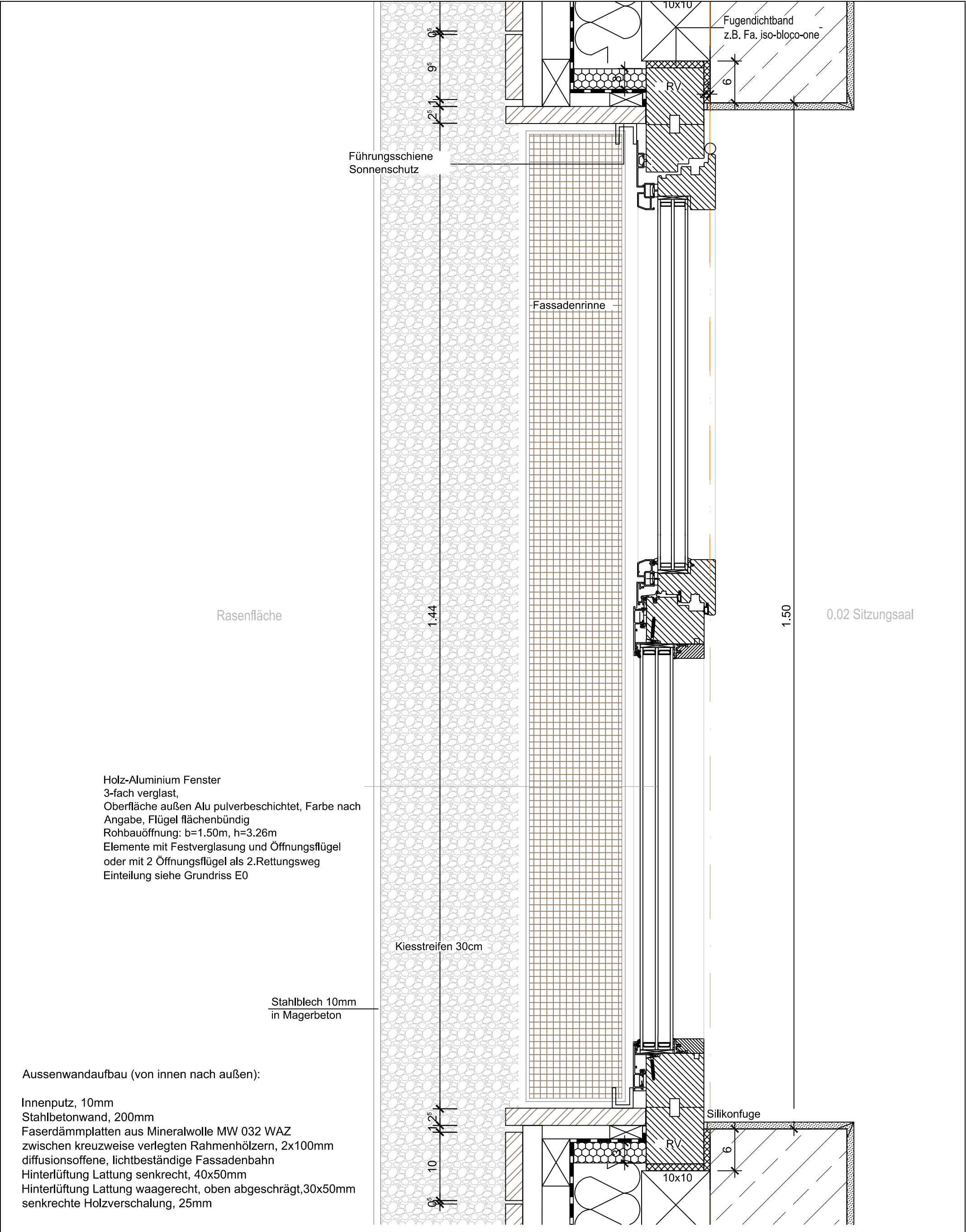

278-01 Rathaus Owen

SÄMTLICHE MAßE SIND AM BAU EIGENVERANTWORTLICH ZU PRÜFEN !

Fenster E0

Stadt Owen		Rathausstraße 8			
Günter Hermann Architekten		Sophienstraße 17 70178 Stuttgart		tel.: (0711) 607740 fax.: (0711) 6077444 e-mail: stuttgart@gharchitekten.de	
M 1:5	Datum	Änderung	Bearb.	Index	Plotdatum: 19.11.2025
					Bearbeiter: bs
Blattformat: DIN A3					

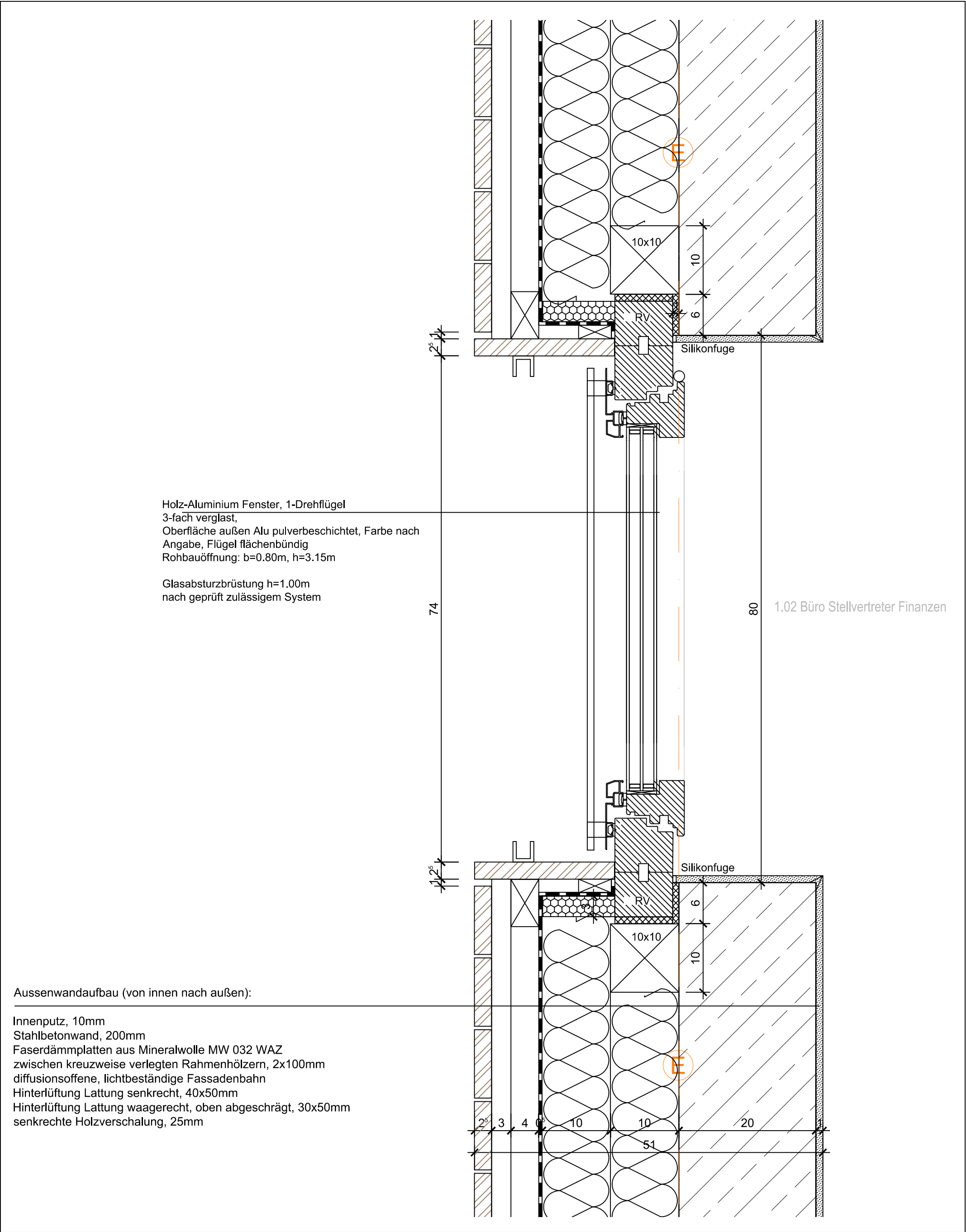

Aussenwandaufbau (von innen nach außen):

Innenputz, 10mm
Stahlbetonwand, 200mm
Faserdämmplatten aus Mineralwolle MW 032 WAZ
zwischen kreuzweise verlegten Rahmenhölzern, 2x100mm
diffusionsoffene, lichtbeständige Fassadenbahn
Hinterlüftung Lattung senkrecht, 40x50mm
Hinterlüftung Lattung waagerecht, oben abgeschrägt, 30x50mm
senkrechte Holzverschalung, 25mm

278-01 Rathaus Owen			SÄMTLICHE MAßE SIND AM BAU EIGENVERANTWORTLICH ZU PRÜFEN !			Fenster E+1	
Stadt Owen			Rathausstraße 8				
Günter Hermann Architekten			Sophienstraße 17 70178 Stuttgart			tel.: (0711) 607740 fax.: (0711) 6077444 e-mail: stuttgart@gharchitekten.de	
M 1:5	Datum	Änderung	Bearb.	Index	Plotdatum:	19.11.2025	5AD-FAS-H-03
					Bearbeiter:	bs	
Blattformat:	DIN A3						

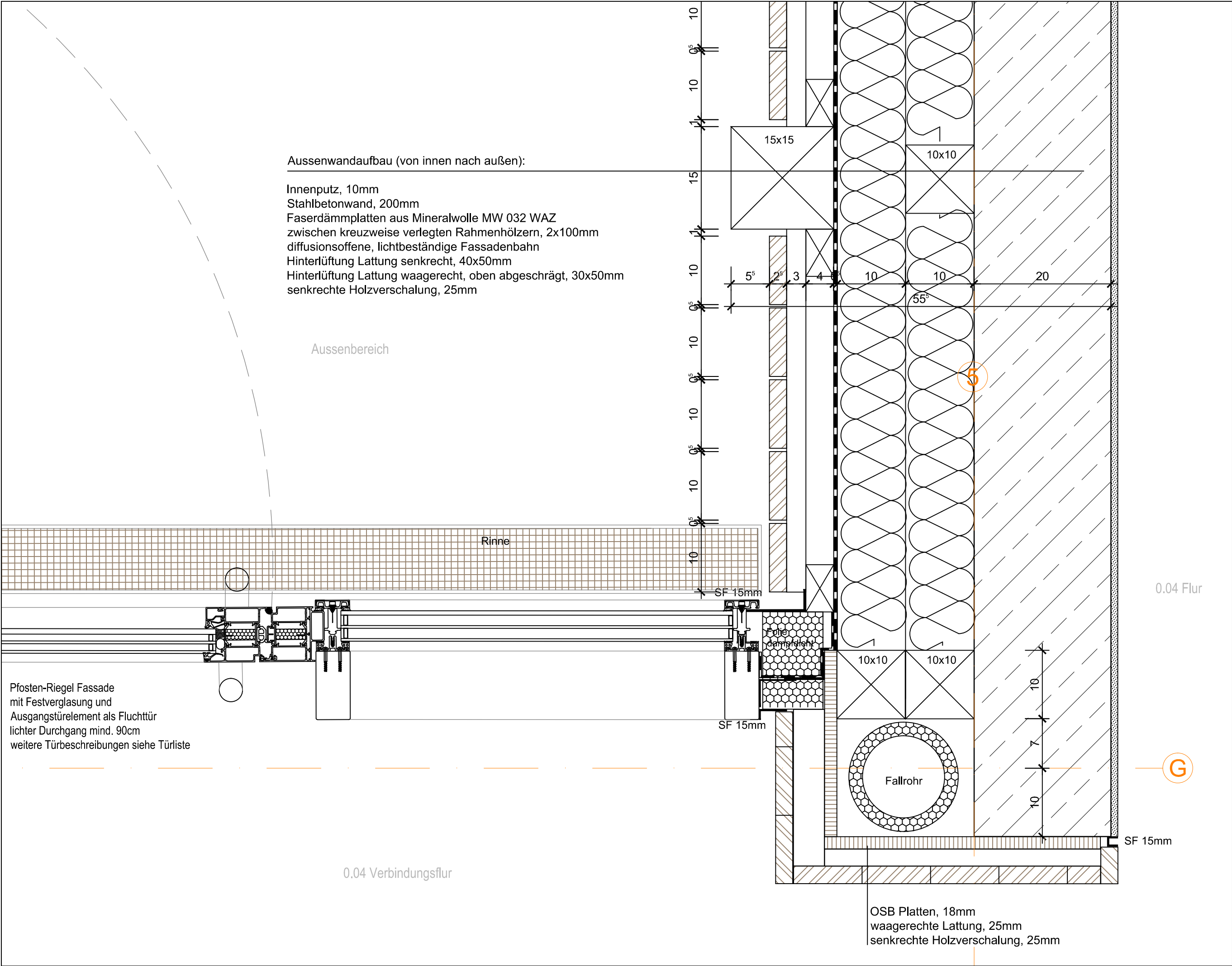

Aussenwandaufbau (von innen nach außen):

Innenputz, 10mm
Stahlbetonwand, 200mm
Faserdämmplatten aus Mineralwolle MW 032 WAZ
zwischen kreuzweise verlegten Rahmenhölzern, 2x100mm
diffusionsoffene, lichtbeständige Fassadenbahn
Hinterlüftung Lattung senkrecht, 40x50mm
Hinterlüftung Lattung waagerecht, oben abgeschrägt, 30x50mm
senkrechte Holzverschalung, 25mm

Aussenbereich

Pfosten-Riegel Fassade
mit Festverglasung und
Ausgangstürelement als Fluchttür
lichter Durchgang mind. 90cm
weitere Türbeschreibungen siehe Türliste

0.04 Verbindungsflur

Rinne

SF 15mm

SF 15mm

Folie
dampdicht

Fallrohr

OSB Platten, 18mm
waagerechte Lattung, 25mm
senkrechte Holzverschalung, 25mm

0.04 Flur

G

278-01 Rathaus Owen

SÄMTLICHE MAßE SIND AM BAU EIGENVERANTWORTLICH ZU PRÜFEN !

Pfosten-Riegel Fassade Verbindungsflur

Stadt Owen		Rathausstraße 8		tel.: (0711) 607740		e-mail: stuttgart@gharchitekten.de	
Günter Hermann Architekten		Sophienstraße 17		fax.: (0711) 6077444			
70178 Stuttgart							
M 1:5	Datum	Änderung		Bearb.	Index	Plattdatum:	19.11.2025
						Bearbeiter:	bs
Blattformat: DIN A3						5AD-FAS-H-04	

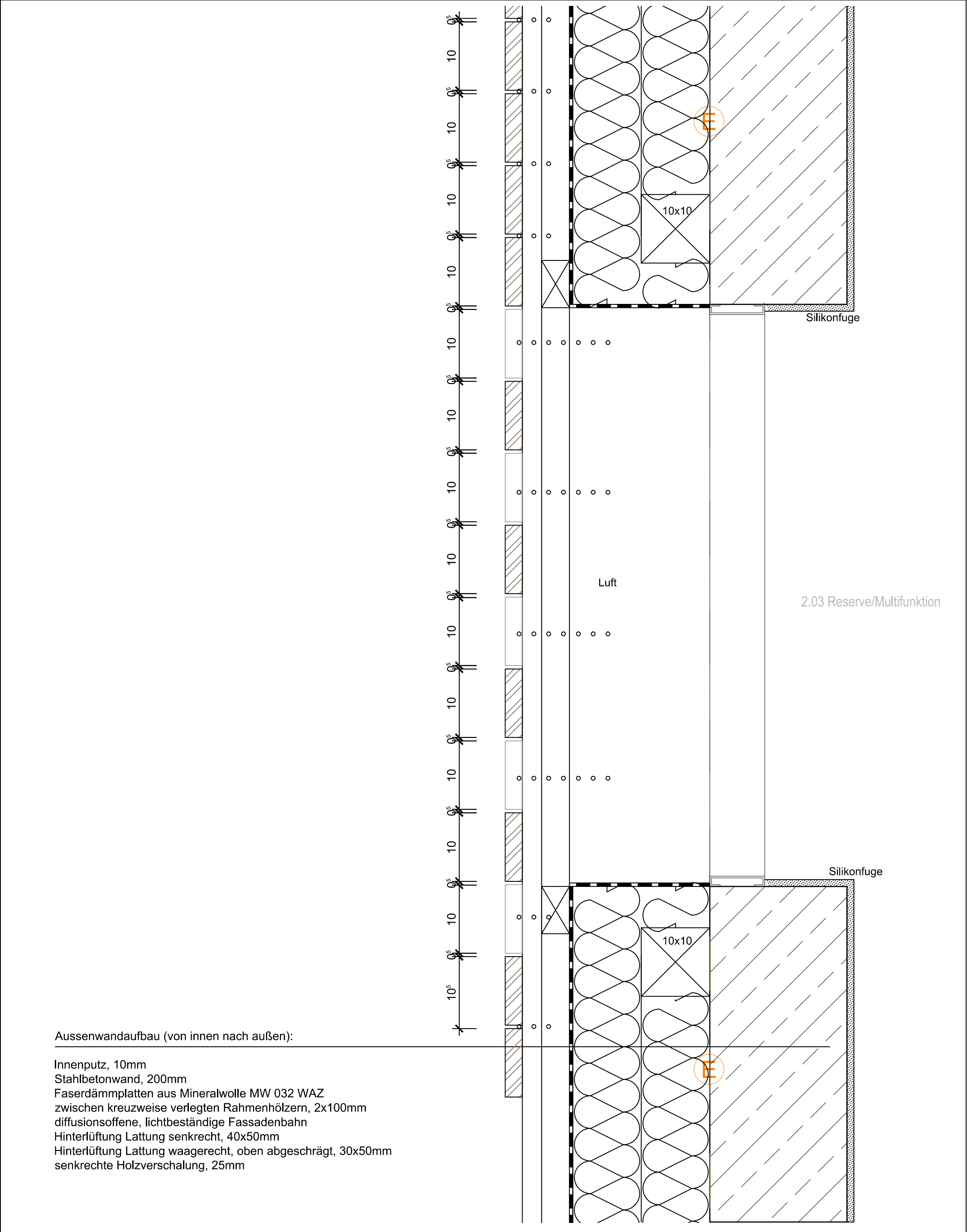

Aussenwandaufbau (von innen nach außen):

- Innenputz, 10mm
- Stahlbetonwand, 200mm
- Faserdämmplatten aus Mineralwolle MW 032 WAZ
- zwischen kreuzweise verlegten Rahmenhölzern, 2x100mm
- diffusionsoffene, lichtbeständige Fassadenbahn
- Hinterlüftung Lattung senkrecht, 40x50mm
- Hinterlüftung Lattung waagrecht, oben abgeschrägt, 30x50mm
- senkrechte Holzverschalung, 25mm

278-01 Rathaus Owen			SÄMTLICHE MAßE SIND AM BAU EIGENVERANTWÖRTLICH ZU PRÜFEN !			Lüftungsgitter E+2	
Stadt Owen			Rathausstraße 8				
Günter Hermann Architekten			Sophienstraße 17 70178 Stuttgart		tel.: (0711) 607740 fax.: (0711) 6077444	e-mail: stuttgart@gharchitekten.de	
M 1:5	Datum	Änderung	Bearb.	Index	Plotdatum:	11.12.2025	5AD-FAS-H-14
					Bearbeiter:	ma	
Blattformat:	DIN A3						

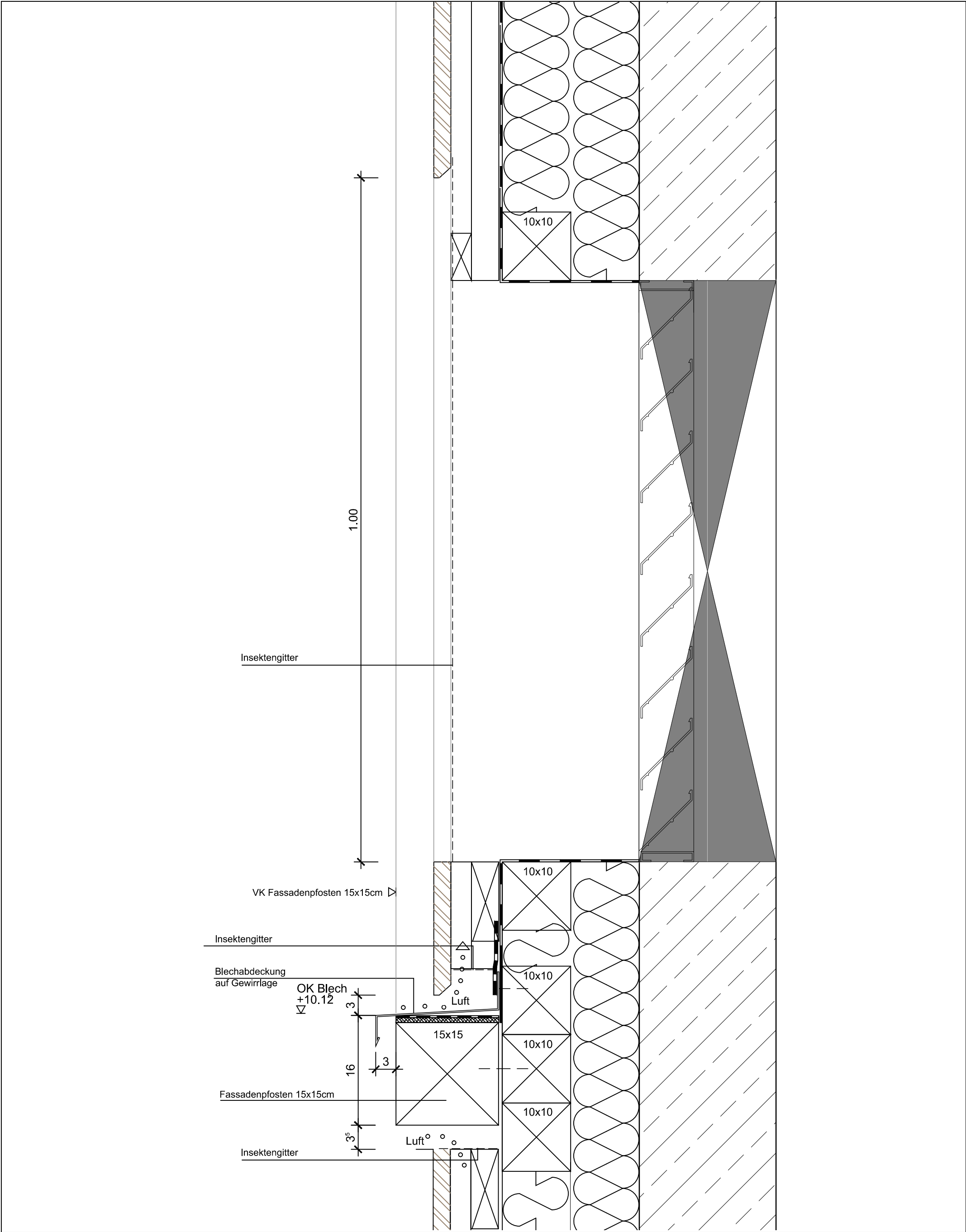

278-01 Rathaus Owen

SÄMTLICHE MÄSSE SIND AM BAU EIGENVERANTWORTLICH ZU PRÜFEN !

Lüftungsgitter E+2

Stadt Owen			Rathausstraße 8					
Günter Hermann Architekten			Sophienstraße 17 70178 Stuttgart		tel.: (0711) 607740 fax.: (0711) 6077444		e-mail: stuttgart@gharchitekten.de	
M 1:5	Datum	Änderung	Bearb.	Index	Plotdatum:	11.12.2025	5AD-FAS-V-12	
					Bearbeiter:	ma		
Blattformat:	DIN A3							

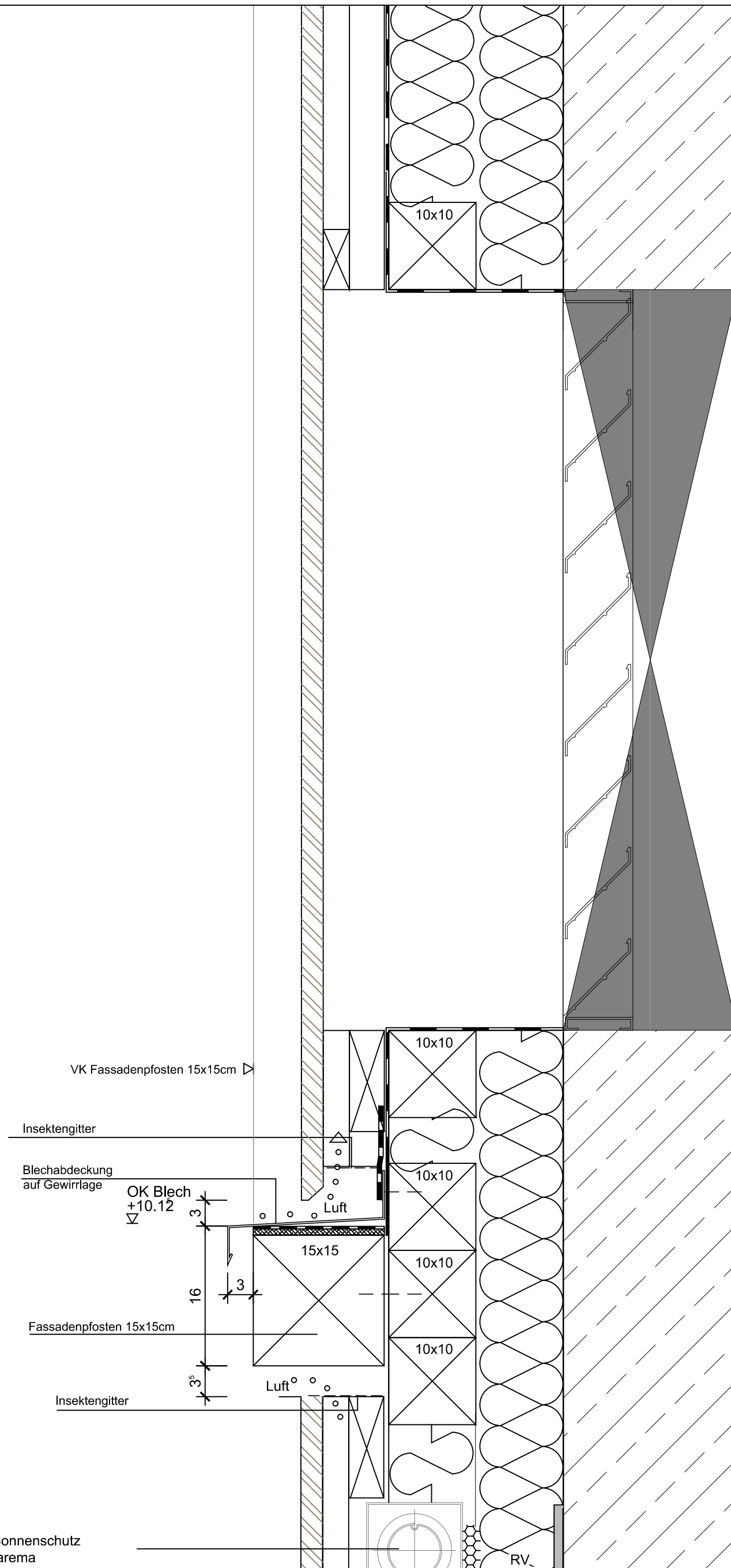

278-01 Rathaus Owen

SÄMTLICHE MAßE SIND AM BAU EIGENVERANTWORTLICH ZU PRÜFEN !

Lüftungsgitter E+2

Stadt Owen		Rathausstraße 8					
Günter Hermann Architekten		Sophienstraße 17 70178 Stuttgart		tel.: (0711) 607740 fax.: (0711) 6077444		e-mail: stuttgart@gharchitekten.de	
M 1:5	Datum	Änderung	Bearb.	Index	Plotdatum: 11.12.2025	5AD-FAS-V-13	
					Bearbeiter: ma		
Blattformat: DIN A3							

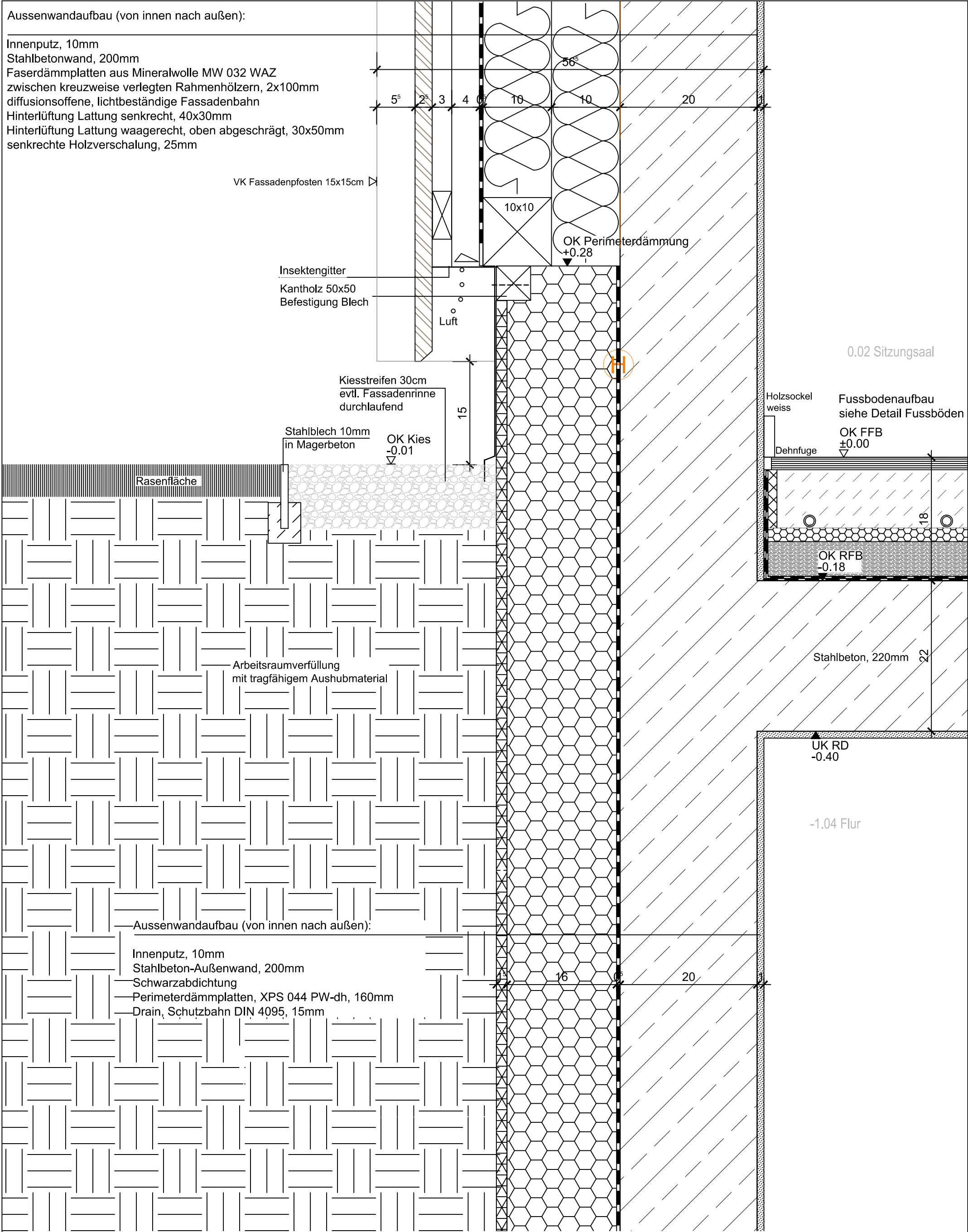

278-01 Rathaus Owen				SÄMTLICHE MAßE SIND AM BAU EIGENVERANTWORTLICH ZU PRÜFEN !				Aussenwand E0	
Stadt Owen				Rathausstraße 8					
Günter Hermann Architekten				Sophienstraße 17 70178 Stuttgart		tel.: (0711) 607740 fax.: (0711) 6077444		e-mail: stuttgart@gharchitekten.de	
M 1:5	Datum	Änderung		Bearb.	Index	Plotdatum:	19.11.2025	5AD-AW-V-01	
						Bearbeiter:	bs		
Blattformat:		DIN A3							

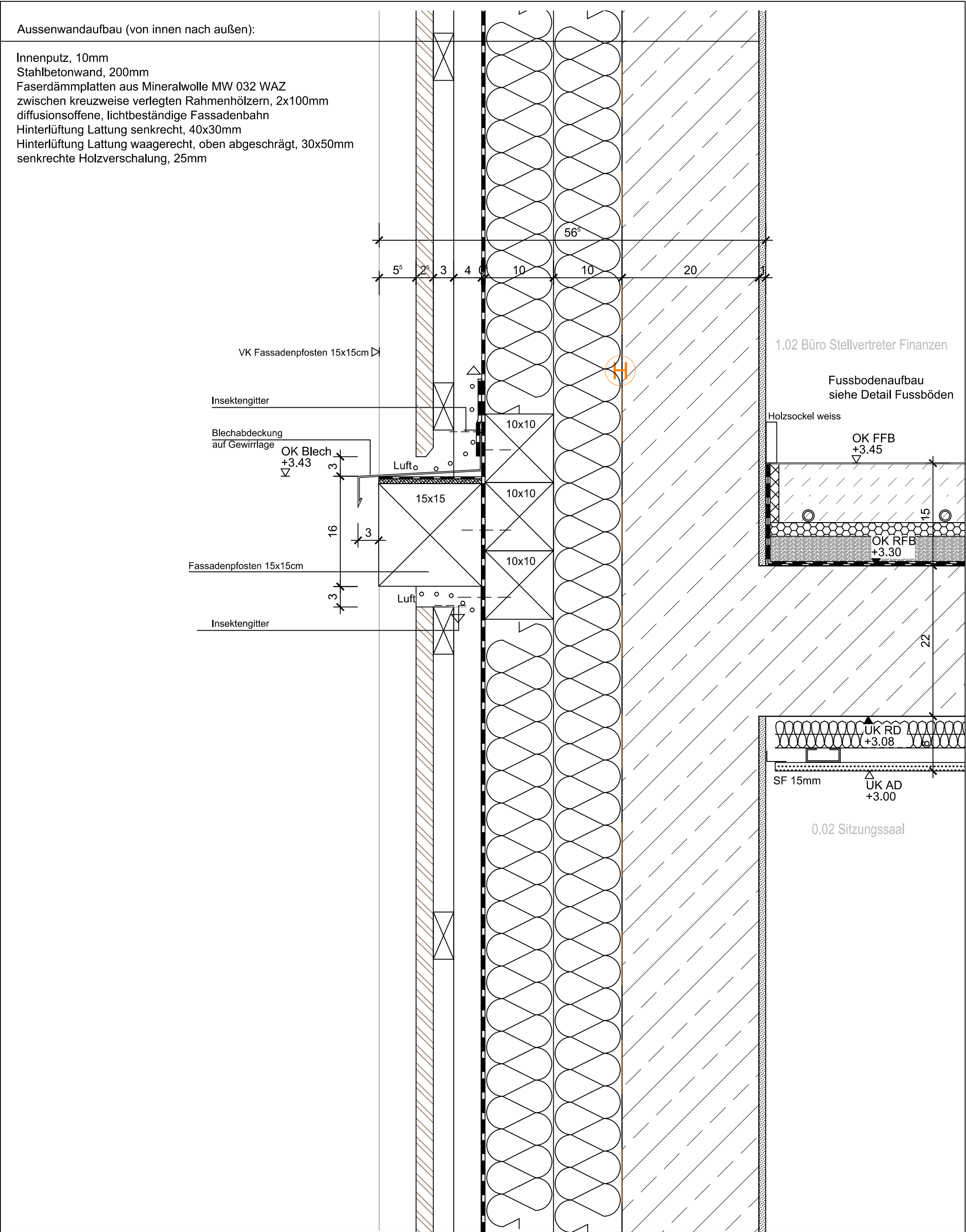

278-01 Rathaus Owen

SÄMTLICHE MÄSSE SIND AM BAU EIGENVERANTWÖRTLICH ZU PRÜFEN !

Aussenwand E0/E+1

Stadt Owen		Rathausstraße 8			
Günter Hermann Architekten		Sophienstraße 17 70178 Stuttgart		tel.: (0711) 607740 fax.: (0711) 6077444	
				e-mail: stuttgart@gharchitekten.de	
M 1:5	Datum	Änderung	Bearb.	Index	Plotdatum: 19.11.2025
					Bearbeiter: bs
Blattformat: DIN A3					

5AD-AW-V-02

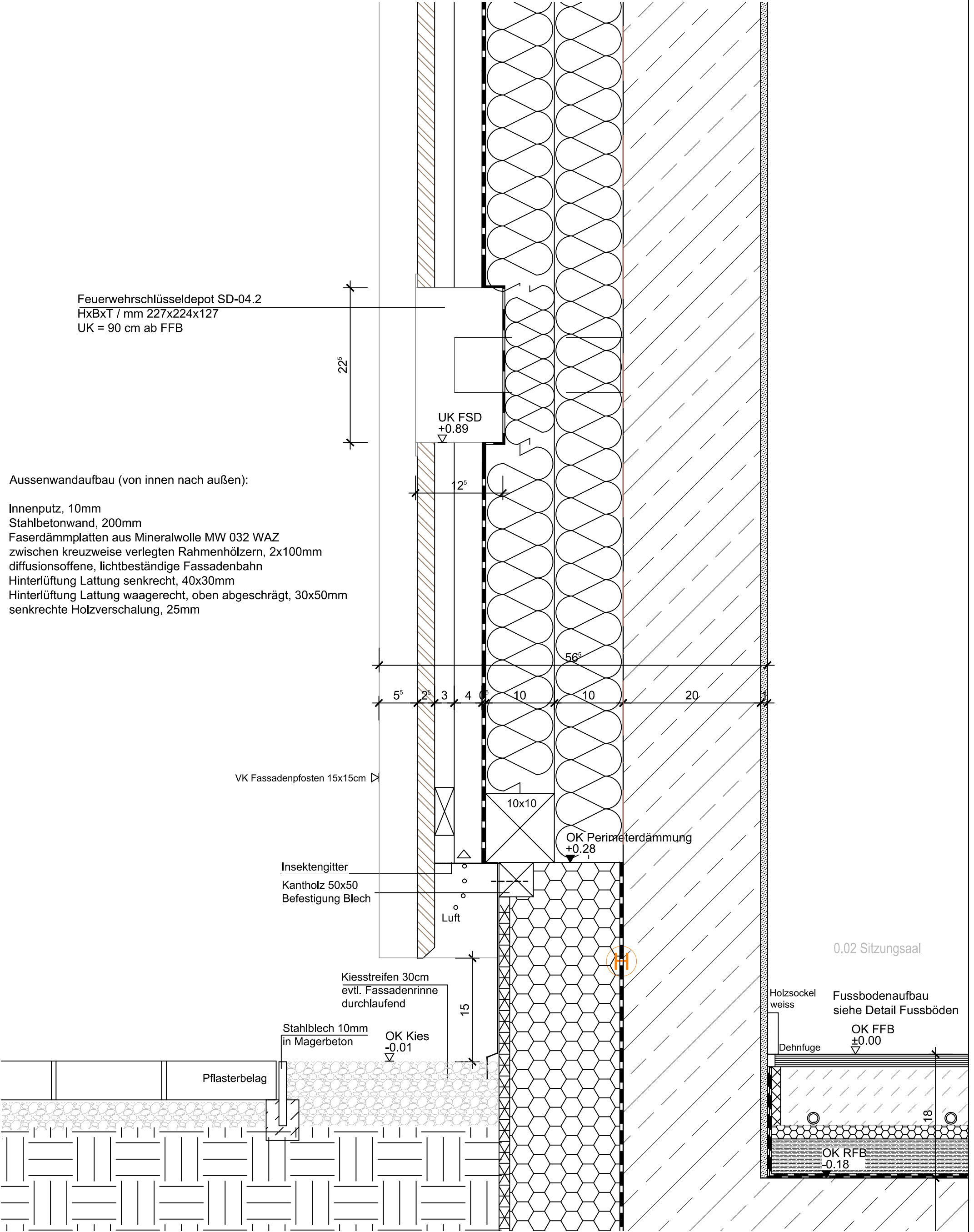

278-01 Rathaus Owen			SÄMTLICHE MAßE SIND AM BAU EIGENVERANTWÖRTLICH ZU PRÜFEN !			Feuerwehrschränke Aussenwand		
Stadt Owen			Rathausstraße 8					
Günter Hermann Architekten			Sophienstraße 17 70178 Stuttgart			tel.: (0711) 607740 fax.: (0711) 6077444 e-mail: stuttgart@gharchitekten.de		
M 1:5	Datum	Änderung	Bearb.	Index	Plotdatum:	08.01.2026	5AD-AW-V-06	
					Bearbeiter:	ma		
Blattformat:	DIN A3							

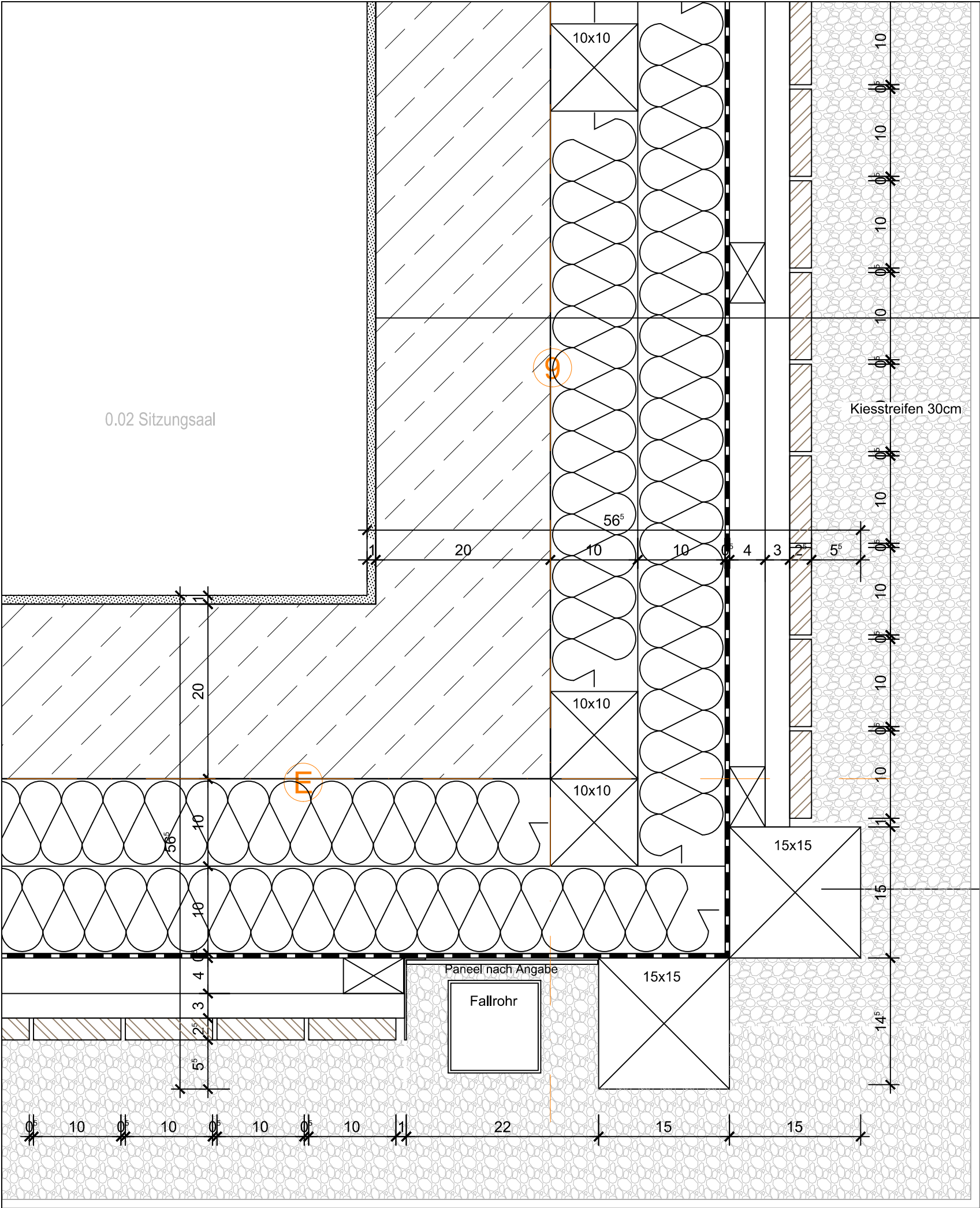

Aussenwandaufbau (von innen nach außen):

- Innenputz, 10mm
- Stahlbetonwand, 200mm
- Faserdämmplatten aus Mineralwolle MW 032 WAZ
- zwischen kreuzweise verlegten Rahmenhölzern, 2x100mm
- diffusionsoffene, lichtbeständige Fassadenbahn
- Hinterlüftung Lattung senkrecht, 40x50mm
- Hinterlüftung Lattung waagrecht, oben abgeschrägt, 30x50mm
- senkrechte Holzverschalung, 25mm

Fassadenpfosten 15x15cm

278-01 Rathaus Owen

SÄMTLICHE MAßE SIND AM BAU EIGENVERANTWORTLICH ZU PRÜFEN !

Eckdetail Fassade

Stadt Owen		Rathausstraße 8				
Günter Hermann Architekten		Sophienstraße 17 70178 Stuttgart				
		tel.: (0711) 607740 fax.: (0711) 6077444				
		e-mail: stuttgart@gharchitekten.de				
M 1:5	Datum	Änderung	Bearb.	Index	Plotdatum:	02.10.2025
					Bearbeiter:	bs
Blattformat: DIN A3		5AD-FAS-H-06				

Innenputz, 10mm
Stahlbetonwand, 200mm
Faserdämmplatten aus Mineralwolle MW 032 WAZ
zwischen kreuzweise verlegten Rahmenhölzern, 2x100mm
diffusionsoffene, lichtbeständige Fassadenbahn
Hinterlüftung Lattung senkrecht, 40x50mm
Hinterlüftung Lattung waagerecht, oben abgeschrägt, 30x50mm
senkrechte Holzverschalung, 25mm

Architectural floor plan of a bathroom stall (WC) showing a cross-section of the door and floor assembly. The plan includes dimensions for the door (15x15, 10x10), floor (10x10, 10x10), and wall (15x15). It also shows a cross-section of the door frame with labels like 'Fassadenrinne', 'Steinbelag', and 'Sauberlaufmatte'. The floor is labeled '0.01 Foyer' and the wall is labeled '56'.

Fassadenrinne

Steinbelag

0.01 Foyer

Sauberlaufmatte mit
Rahmen im Estrich
flächenbündig
eingelassen

SÄMTLICHE MAßE SIND AM BAU EIGENVERANTWORTLICH ZU PRÜFEN !

Haupteingang Neubau

Rathausstraße 8

Sophienstraße 17
70178 Stuttgart

fax.: (0711) 6077444

e-mail: stuttgart@gharchitekten.de

M 1:5

Änderung

Index

10.12.2025

Bearbeiter:	bs
-------------	----

5AD-FAS-H-11

Blattformat: DIN A3

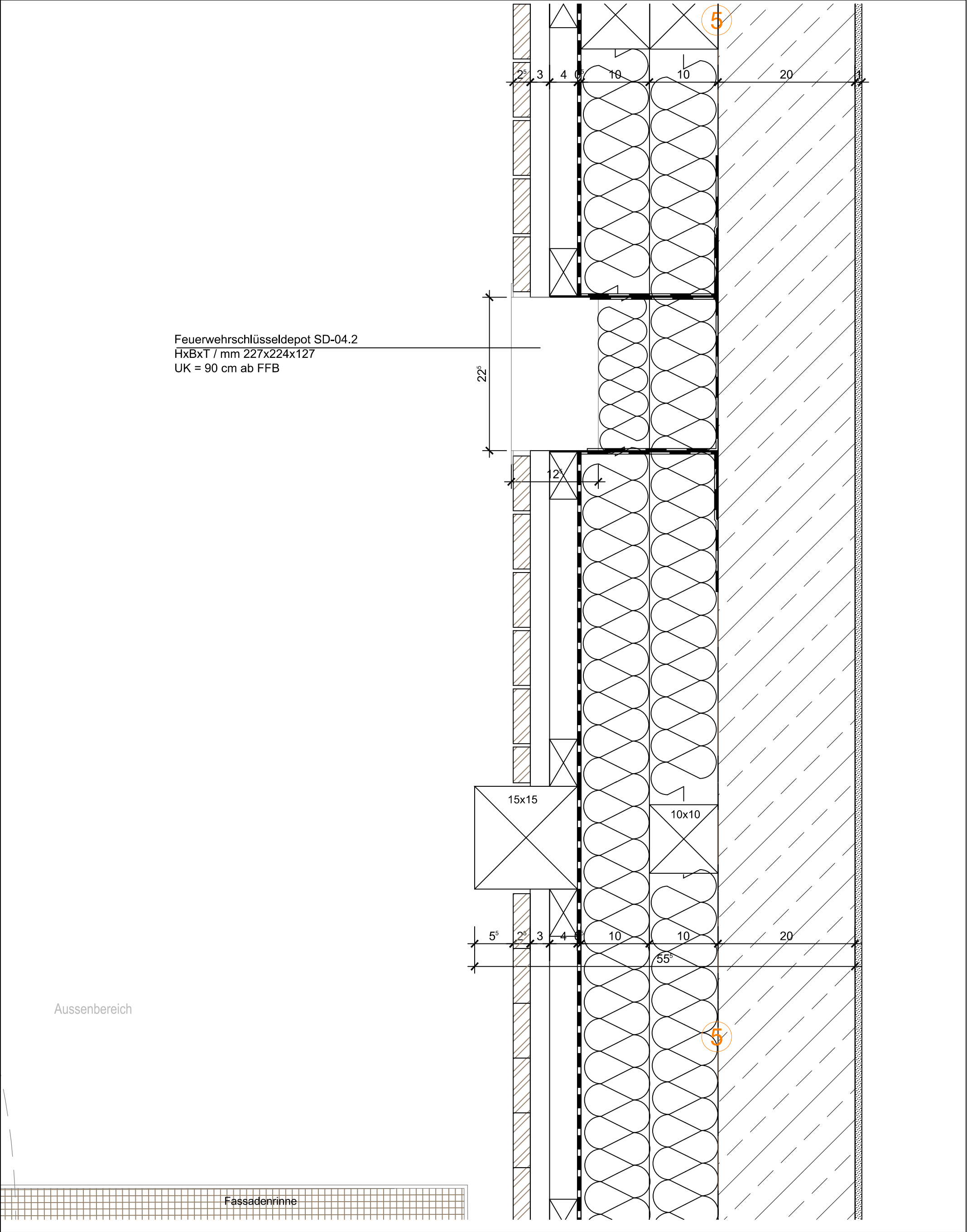

278-01 Rathaus Owen

SÄMTLICHE MAßE SIND AM BAU EIGENVERANTWÖRTLICH ZU PRÜFEN !

Schlüsseldepot neben Haupteingang

Stadt Owen	Rathausstraße 8		
Günter Hermann Architekten	Sophienstraße 17 70178 Stuttgart	tel.: (0711) 607740 fax.: (0711) 6077444	e-mail: stuttgart@gharchitekten.de

M 1:5	Datum	Änderung	Bearb.	Index	Plotdatum:	11.12.2025	5AD-FAS-H-13	
					Bearbeiter:	ma		
Blattformat:	DIN A3							

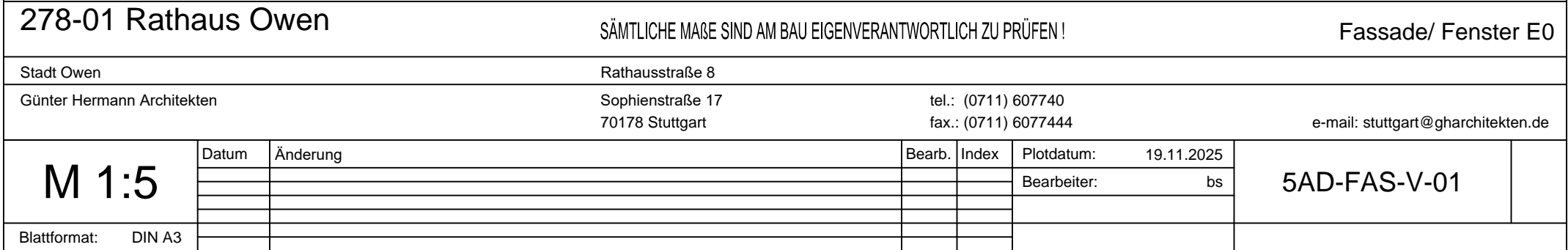

Holz-Aluminium Fenstertür, 1-Drehflügel
3-fach verglast,
Oberfläche außen Alu pulverbeschichtet, Farbe nach
Angabe, Flügel flächenbündig
Rohbauöffnung: b=0.80m, h=3.15m

Glasabsturzbrüstung h=1.00m
nach geprüft zulässigem System

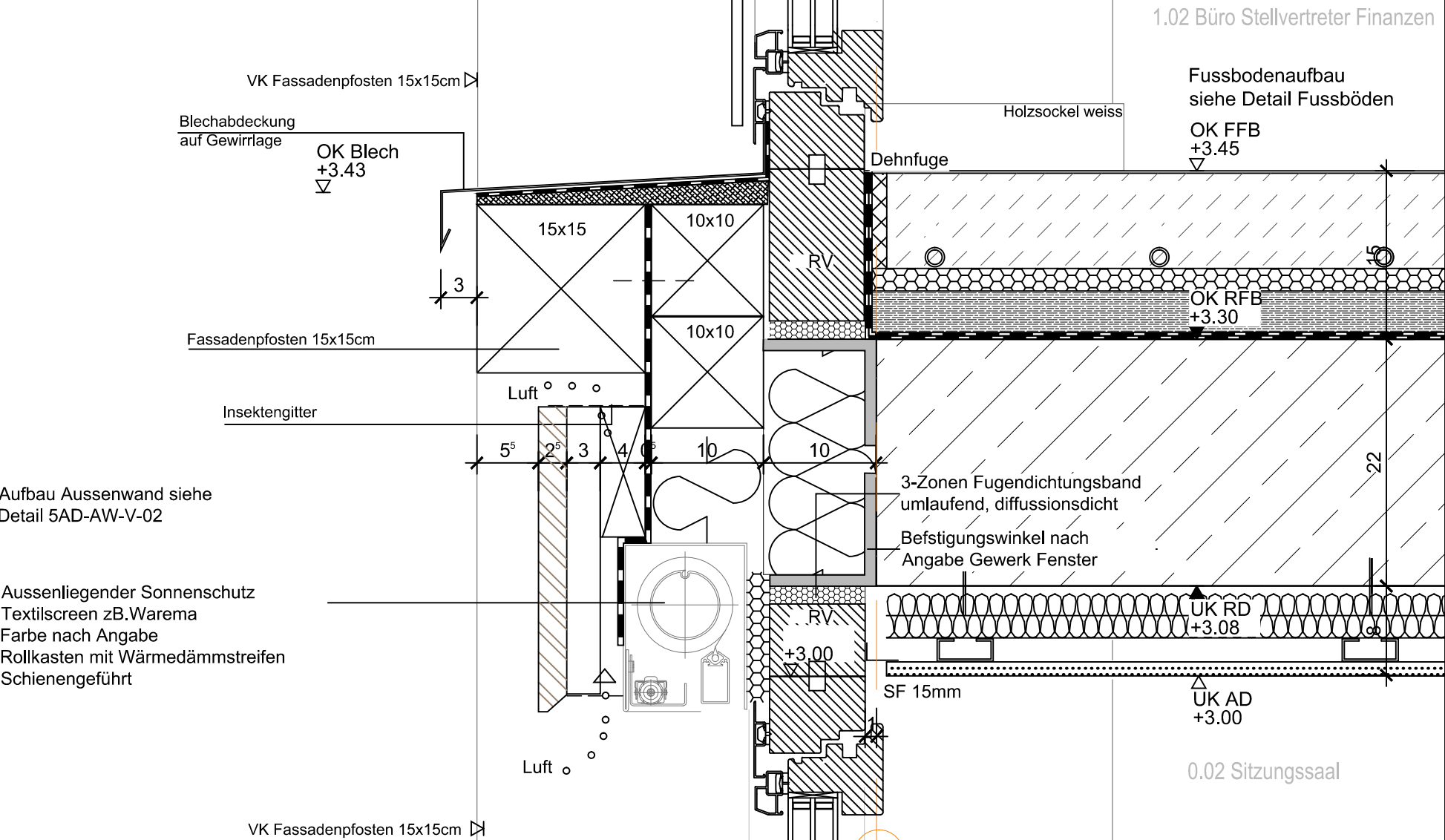

Aufbau Aussenwand siehe
Detail 5AD-AW-V-02

Aussenliegender Sonnenschutz
Textilscreen zB.Warema
Farbe nach Angabe
Rollkasten mit Wärmedämmstreifen
Schienengeführt

Holz-Aluminium Fenster
3-fach verglast,
Oberfläche außen Alu pulverbeschichtet, Farbe nach
Angabe, Flügel flächenbündig
Rohbauöffnung: b=1.50m, h=3.26m
Elemente mit Festverglasung und Öffnungsflügel
oder mit 2 Öffnungsflügel als 2.Rettungsweg
Einteilung siehe Grundriss E0

278-01 Rathaus Owen

SÄMTLICHE MAßE SIND AM BAU EIGENVERANTWORTLICH ZU PRÜFEN !

Fassade/ Fenster E0/E+1

Stadt Owen	Rathausstraße 8				
Günter Hermann Architekten	Sophienstraße 17 70178 Stuttgart	tel.: (0711) 607740 fax.: (0711) 6077444		e-mail: stuttgart@gharchitekten.de	

M 1:5	Datum	Änderung	Bearb.	Index	Plotdatum:	19.11.2025	5AD-FAS-V-02	
					Bearbeiter:	bs		
Blattformat:	DIN A3							

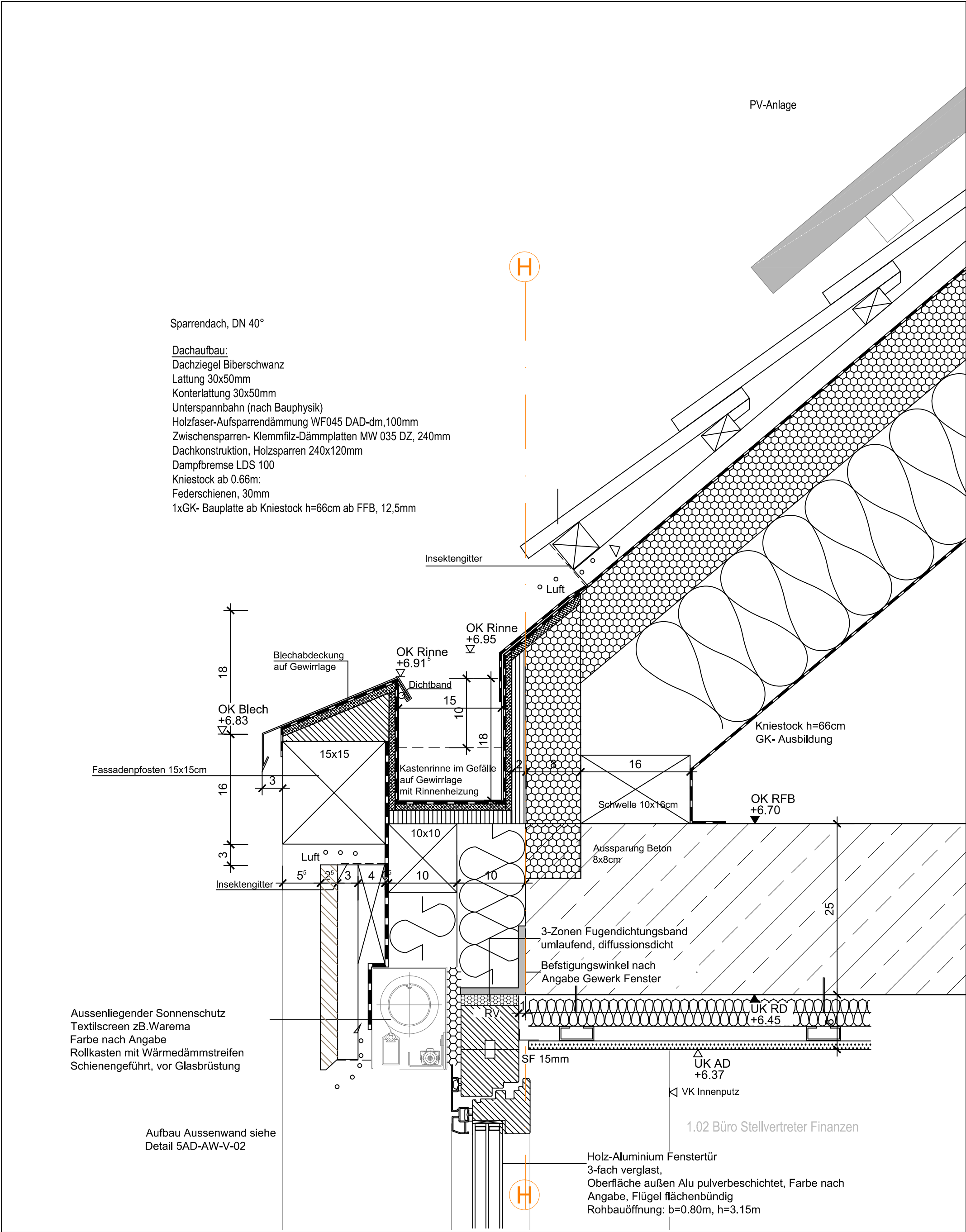

278-01 Rathaus Owen			SÄMTLICHE MAßE SIND AM BAU EIGENVERANTWÖRTLICH ZU PRÜFEN !			Fassade/ Fenster E+1/Dachrand		
Stadt Owen			Rathausstraße 8					
Günter Hermann Architekten			Sophienstraße 17 70178 Stuttgart			tel.: (0711) 607740 fax.: (0711) 6077444 e-mail: stuttgart@gharchitekten.de		
M 1:5	Datum	Änderung	Bearb.	Index	Plotdatum:	19.11.2025	5AD-FAS-V-03	
					Bearbeiter:	bs		
Blattformat:	DIN A3							

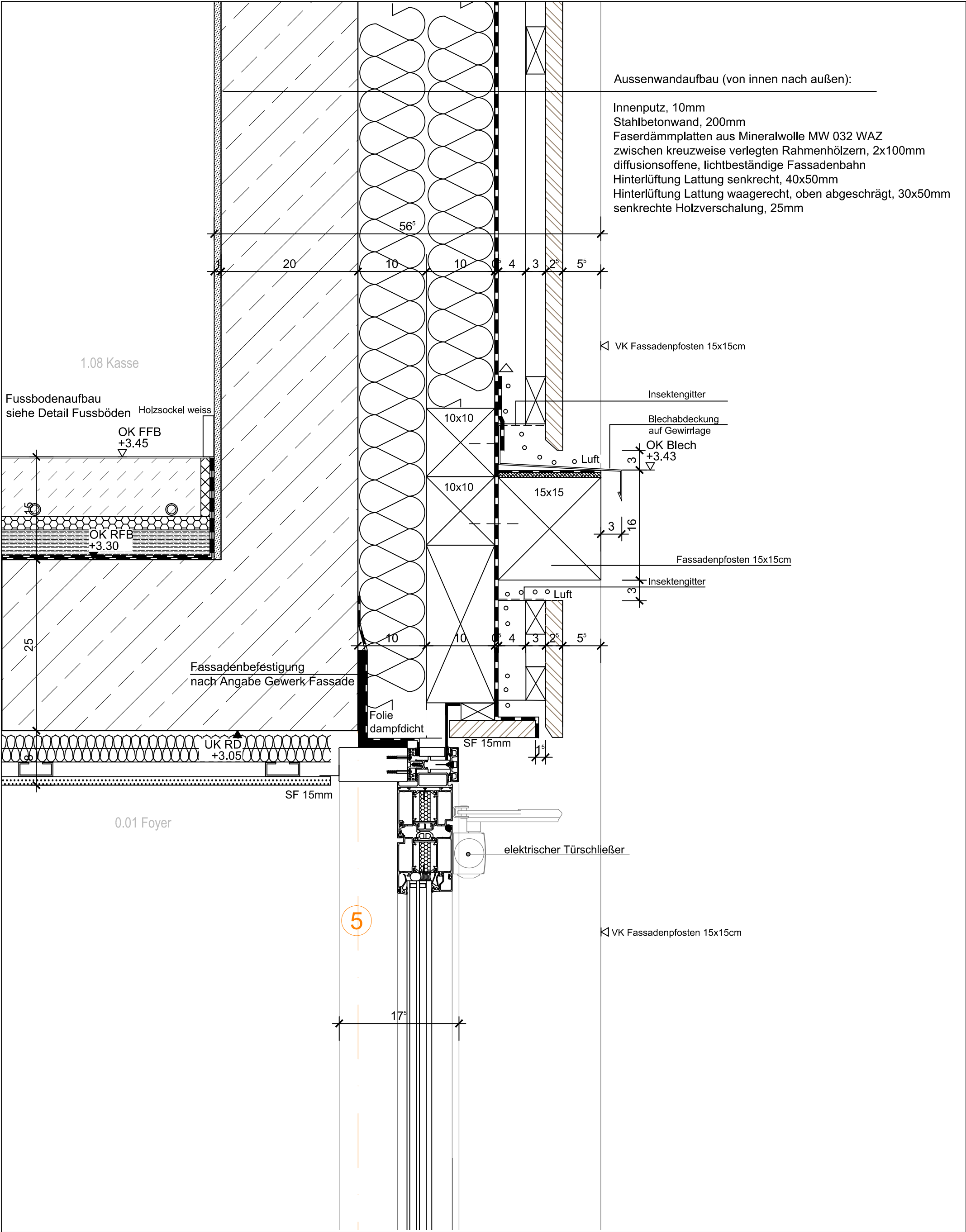

278-01 Rathaus Owen			SÄMTLICHE MAßE SIND AM BAU EIGENVERANTWORTLICH ZU PRÜFEN !			Haupteingang Türelement 2- Drehflügel		
Stadt Owen			Rathausstraße 8					
Günter Hermann Architekten			Sophienstraße 17 70178 Stuttgart		tel.: (0711) 607740 fax.: (0711) 6077444		e-mail: stuttgart@gharchitekten.de	
M 1:5	Datum	Änderung	Bearb.	Index	Plotdatum:	11.12.2025	5AD-FAS-V-11	
					Bearbeiter:	bs		
Blattformat:	DIN A3							

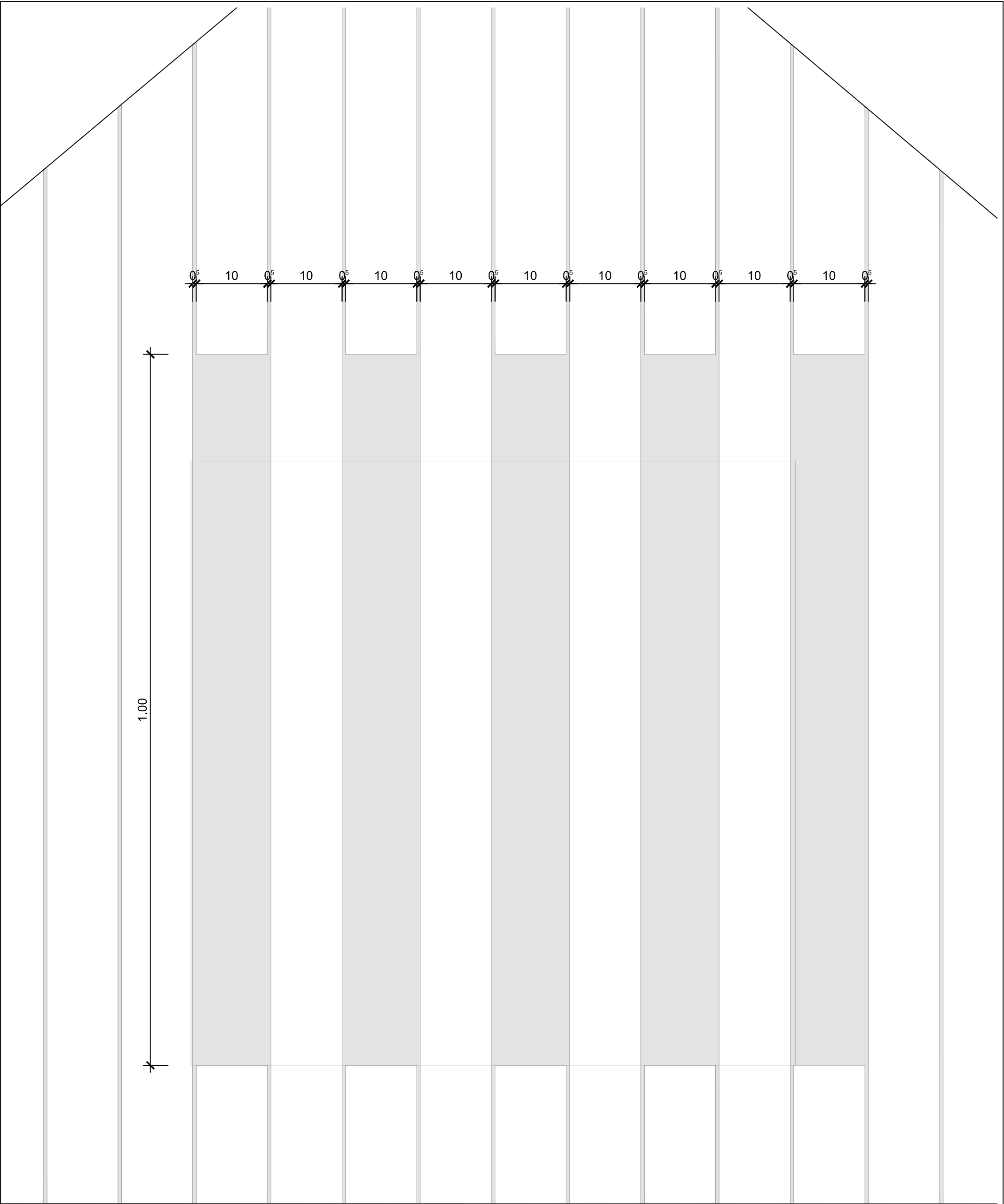

--	--	--

278-01 Rathaus Owen			SÄMTLICHE MAßE SIND AM BAU EIGENVERANTWORTLICH ZU PRÜFEN !				Lüftungsgitter E+2	
Stadt Owen			Rathausstraße 8					
Günter Hermann Architekten			Sophienstraße 17 70178 Stuttgart		tel.: (0711) 607740 fax.: (0711) 6077444		e-mail: stuttgart@gharchitekten.de	
M 1:5	Datum	Änderung	Bearb.	Index	Plotdatum:	24.04.2026	5AD-FAS-H-15	
					Bearbeiter:	ma		
Blattformat:	DIN A3							